



**Ministero dell'Istruzione, dell'Università e della Ricerca
Istituto Comprensivo Statale 'Don Lorenzo Milani'**

Via Trieste 21 - 20029 Turbigo
Tel 0331 899168 - Fax 0331 897861
e-mail uffici istituto@comprensivoturbigo.it
pec miic836006@pec.istruzione.it

**PIANO DELL'OFFERTA FORMATIVA
parte mobile
2011/2012**

SOMMARIO

Introduzione	3
Parte mobile a.s. 2011/2012	4
1. Organigramma di istituto	4
2. Organizzazione degli uffici	5
3. Funzioni strumentali	5
4. Commissioni di Istituto	5
5. Commissioni di Plesso	6
6. Progetti di ampliamento.....	8
7. Visite di istruzione	10
8. Calendario scolastico	13
9. Formazione, aggiornamento docenti e seminari per i genitori	14

Introduzione

Il Piano dell'offerta formativa (POF) si compone di una parte fissa e di una parte mobile.

La parte fissa, elaborata dal Collegio dei docenti e adottata con delibera del Consiglio di Istituto, può essere modificata dagli organi collegiali in base alle necessità emergenti e agli adeguamenti normativi.

La presente parte mobile viene adottata annualmente con le stesse procedure.

Parte mobile a.s. 2011/2012

1. Organigramma di istituto

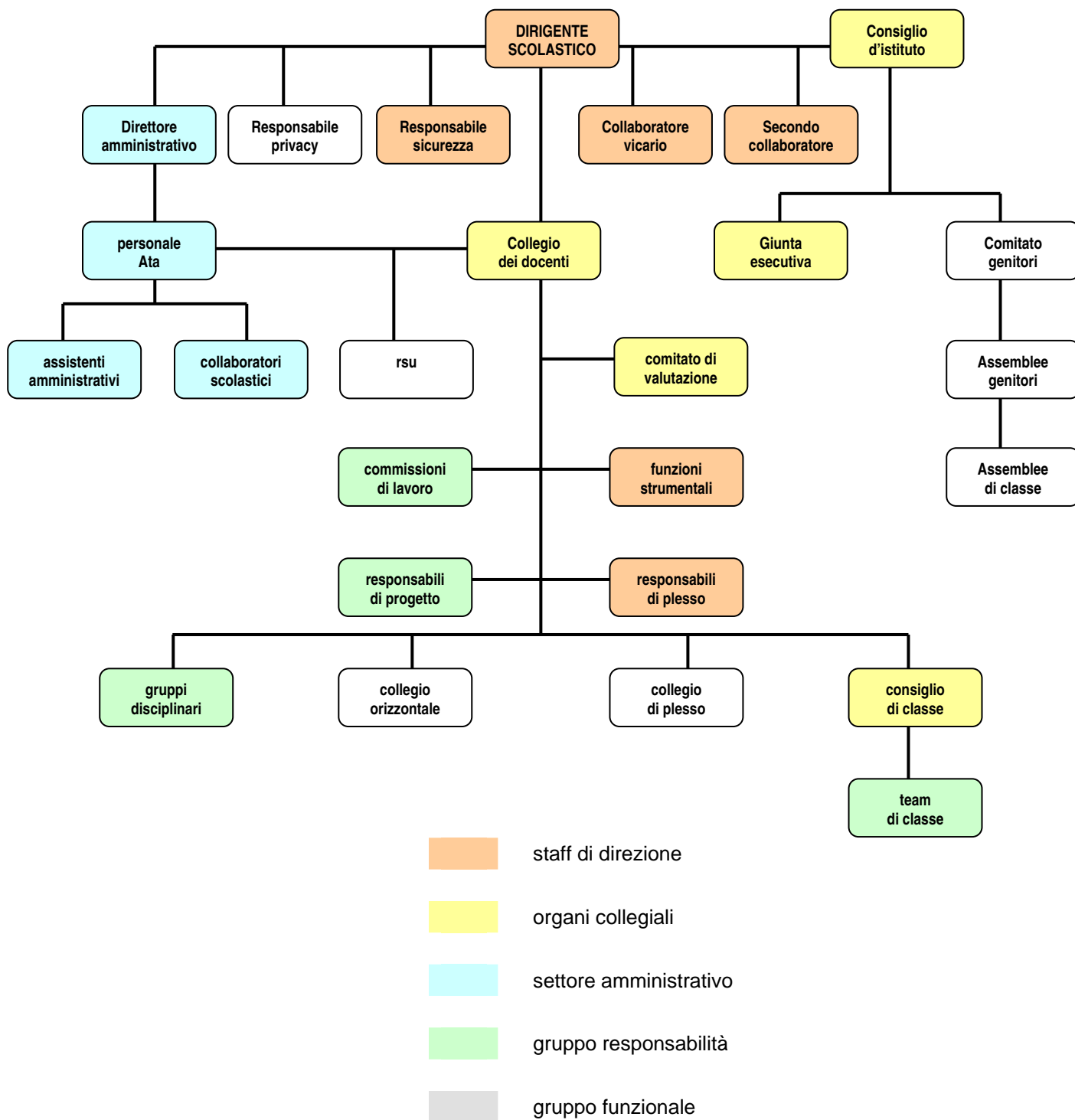

2. Organizzazione degli uffici

Gli uffici del Dirigente Scolastico e della segreteria sono situati presso la sede della scuola secondaria di Turbigo.

L'ufficio di segreteria svolge compiti amministrativi e gestionali. È composto dal Direttore dei servizi generali e amministrativi e dai suoi assistenti amministrativi, ognuno dei quali si occupa di settori specifici ed è referente per le varie pratiche d'ufficio.

Il personale è presente, di norma, nei giorni di scuola dal lunedì al venerdì dalle ore 8.00 alle ore 17.00 e al sabato dalle ore 8.00 alle ore 14.00.

Il personale d'ufficio riceve il pubblico secondo il seguente orario:

- da lunedì a venerdì dalle ore 11.00 alle ore 13.30
- il sabato dalle ore 10.00 alle ore 12.00

Nei periodi di sospensione delle attività didattiche gli uffici restano chiusi il sabato e i giorni prefestivi.

Il Dirigente Scolastico riceve, previo appuntamento, in orario d'ufficio.

3. Funzioni strumentali

AREA 1 - DIDATTICA E APPRENDIMENTO	
Interventi e servizi per gli studenti DA - DSA	Bottini – Furci - Molon
Orientamento	Ranzini
Pof	da assegnare
Nuove tecnologie	Berra
Raccordo	Castoldi, Leone, Morabito, Moroni, Rama S., Rudoni
AREA 2 - AUTOVALUTAZIONE E VALUTAZIONE DI ISTITUTO	
Coordinamento consigli di classe secondaria	Ferrari M. - Scarlata
Invalsi scuola primaria	Castoldi - Rama S.
Valutazione scuola primaria	Rama S.
Invalsi scuola secondaria	Ferrari M. - Scarlata
Valutazione scuola secondaria	Ferrari M. - Scarlata

4. Commissioni di Istituto

AREA 1 - DIDATTICA E APPRENDIMENTO		
Interventi e servizi per gli studenti	GLH	
	Disagio	
	Gruppo coordinamento didattico alunni DA	
	Alunni stranieri	
	Continuità	Raccordo tra i diversi ordini di scuole
		Formazione classi prime
Accoglienza		
Nuove tecnologie	Gruppo Web	
	Responsabili aula informatica	

5. Commissioni di Plesso

SCUOLA DELL'INFANZIA	
AREA	COMMISSIONE
AREA 1 - Didattica e apprendimento	PEI
	Rapporti con équipe
	Responsabili progetti
	Manifestazioni
AREA 3 - Supporto funzionale all'organizzazione	Orario
	Rapporti con il territorio
	Gestione sussidi
SCUOLA PRIMARIA TURBIGO	
AREA	COMMISSIONE
AREA 1 - Didattica e apprendimento	PEI
	Rapporti con équipe
	DSA
	Responsabili progetti
	Referenti progetti
	Manifestazioni
	Gite
	Gestione biblioteca
AREA 3 - Supporto funzionale all'organizzazione	Orario
	Rapporti con il territorio
	Gestione sussidi
SCUOLA PRIMARIA ROBECCHETTO	
AREA 1 - Didattica e apprendimento	PEI
	Rapporti con équipe
	DSA
	Responsabili progetti
	Referenti progetti
	Solidarietà
	Gite
	Gestione biblioteca
AREA 3 - Supporto funzionale all'organizzazione	Orario
	Rapporti con il territorio
	Gestione sussidi

SCUOLA SECONDARIA TURBIGO	
AREA	COMMISSIONE
AREA 1 - Didattica e apprendimento	PEI
	Rapporti con équipe
	DSA
	Responsabili progetti
	Referenti progetti
	Organizzazione spettacoli
	Organizzazioni sportive
	Tradizioni locali
	Gite
	Gestione laboratori
	Formazione PQM
AREA 2 - Monitoraggio, verifica, valutazione delle azioni e dei livelli di apprendimento	Coordinatori dei Consigli di classe
AREA 3 - Supporto funzionale all'organizzazione	Orario
	Rapporti con il territorio
	Gestione sussidi
SCUOLA SECONDARIA ROBECCHETTO	
AREA 1 - Didattica e apprendimento	PEI
	Rapporti con équipe
	DSA
	Responsabili progetti
	Referenti progetti
	Organizzazione spettacoli
	Organizzazioni sportive
	Gite
	Gestione biblioteca
	Formazione PQM
AREA 2 - Monitoraggio, verifica, valutazione delle azioni e dei livelli di apprendimento	Coordinatori dei Consigli di classe
AREA 3 - Supporto funzionale all'organizzazione	Orario
	Gestione sussidi

6. Progetti di ampliamento

comune	scuola	progetto
Turbigo	Scuola dell'Infanzia	Educazione stradale
		Piccoli attori crescono
	Scuola primaria	Movimento e gioco
		Laboratorio linguistico
		Laboratorio musicale
		Canto corale e movimento
		Educazione stradale
		Junior bocce
		Recupero difficoltà
		Alfabetizzazione lingua italiana
		Attività di studio per alunni stranieri
		Laboratorio italiano lingua 2
		Ampliamento ore di sostegno
		Laboratorio di cucina
		Alfabetizzazione alunni stranieri
		Arricchimento alunni stranieri
	Scuola secondaria	Educare a educarsi
		Cantiere della lingua
		Progetto informatica
		Disagio Basketballgame
		Recupero
		Sviluppo inglese certificazione Ket
		Legalità
		L'elettricità statica, la conduzione elettrica e l'elettromagnetismo
		Orto scolastico
		Progetto Qualità Merito
		Concerto di Natale
		Progetto No bits
		Progetto Edipower
		Latino
		Perorano
		Tradizioni locali
		Promozione della salute
Recupero lingua inglese		
Religo		
Alfabetizzazione alunni stranieri		
Arricchimento alunni stranieri		

comune	scuola	progetto
Robecchetto	Scuola primaria	Musicascuola
		La bottega dell'arte
		Motoria
		L'arte del fare
		Creo con le mani
		Alfabetizzazione alunni stranieri
		Arricchimento alunni stranieri
	Scuola secondaria	Star bene a scuola
		Orientamento
		Consiglio comunale
		Progetto Qualità Merito
		Religo
		Alfabetizzazione alunni stranieri
		Arricchimento alunni stranieri

7. Visite di istruzione

data	meta	durata	plessi	classi	n. alunni	n. docenti	trasporto
21/11/2011	Turbigo Scuola Ente Morale	½ giornata 10.00 / 11.15	Turbigo Scuola Infanzia	Margherite Ranuncoli Papaveri Violette (5 anni)	50	6	Scuolabus
11/01/2012	Magenta Giornale Altomilanese	½ giornata 10.30 / 12.00	Turbigo Scuola Primaria	5 ^a A	19	2	Scuolabus
18/01/2012	Magenta Giornale Altomilanese	½ giornata 10.30 / 12.00	Turbigo Scuola Primaria	5 ^a B	18	2	Scuolabus
25/01/2012	Magenta Giornale Altomilanese	½ giornata 10.30 / 12.00	Turbigo Scuola Primaria	5 ^a C	19	2	Scuolabus
01/02/2012	Magenta Giornale Altomilanese	½ giornata 10.30 / 12.00	Turbigo Scuola Primaria	5 ^a D	14	2	Scuolabus
08/02/2012	Turbigo Biblioteca	½ giornata 10.00 / 11.30	Turbigo Scuola Infanzia	Margherite	25	3	Scuolabus
15/02/2012	Turbigo Biblioteca	½ giornata 09.45 / 11.30	Turbigo Scuola Infanzia	Fiordalisi	27	2	Scuolabus
07/03/2012	Turbigo Mercato	½ giornata 10.00 / 11.30	Turbigo Scuola Infanzia	Papaveri	26	2	Scuolabus
12/03/2012	Turbigo 3 Salti	½ giornata 10.00 / 11.30	Turbigo Scuola Infanzia	Margherite	25	3	Scuolabus
14/03/2012	Turbigo Centro Anziani	½ giornata 09.45 / 11.15	Turbigo Scuola Infanzia	Ranuncoli	25	3	Scuolabus
16/03/2012	Torino Museo del Cinema e Planetario	1 giorno 08.00 / 19.30	Turbigo Scuola Primaria	5 ^e A/B/C/D	65	8	Pullman doppio
21/03/2012	Turbigo Biblioteca	½ giornata 10.00 / 11.30	Turbigo Scuola Infanzia	Violette	26	2	Scuolabus

Istituto Comprensivo 'Don Lorenzo Milani' - Turbigo

26/03/2012	Turbigo 3 Salti	½ giornata 10.00 / 11.30	Turbigo Scuola Infanzia	Papaveri	26	2	Scuolabus
02/04/2012	Turbigo Vita Mayer	½ giornata 10.00 / 11.30	Turbigo Scuola Infanzia	Margherite	25	3	Scuolabus
2, 3 e 4 04/2012	Strasburgo Baden-Baden Linea Maginot	3 giorni	Turbigo Scuola Secondaria	3 ^e A/B/C	51	4	Agenzia
16 e 17 04/2012	Valnontey Parco Gran Paradiso	2 giorni	Turbigo Scuola Secondaria	1 ^a C	20	2	Agenzia + Autobus di linea da Novara
16/04/2012	Turbigo Vita Mayer	½ giornata 10.00 / 11.30	Turbigo Scuola Infanzia	Violette	26	2	Scuolabus
17/04/2012	Besate Cascina Caremma	1 giorno 07.00 / 19.00	Turbigo Scuola Secondaria	1 ^e A/B	46	4	Pullman
18/04/2012	Magenta Cinema Teatro Nuovo	½ giornata 09.00 / 12.00	Robecchetto Scuola Primaria	2 ^e A/B/C	57	6	Pullman doppio
18/04/2012	Turbigo Vita Mayer	½ giornata 09.45 / 11.15	Turbigo Scuola Infanzia	Ranuncoli	25	3	Scuolabus
20/04/2012	Torino	1 giorno 06.45 / 18.30	Robecchetto Scuola Primaria	4 ^e A/B	40	4	Pullman
21/04/2012	Milano Teatro Alla Scala	½ giornata	Turbigo Scuola Secondaria	1 ^e 2 ^e 3 ^e	40	10	Pullman
23 e 24 04/2012	Mantova e Sabbioneta	2 giorni	Turbigo Scuola Secondaria	2 ^e A/B	38	3	Agenzia + Pullman
23 e 24 04/2012	Genova e Portofino	2 giorni	Turbigo Scuola Secondaria	2 ^a C	20	2	Agenzia + Treno da Novara
23/04/2012	Cuggiono Villa Annoni	½ giornata 10.00 / 14.30	Turbigo Scuola Infanzia	Papaveri	26	2	Scuolabus
27/04/2012	Marentino e Torino	1 giorno 07.45 / 19.00	Turbigo Scuola Primaria	4 ^e A/B/C	66	7	Pullman doppio
02/05/2012	Canzo	1 giorno 07.00 / 19.00	Turbigo Scuola Secondaria	1 ^e A/B	45	3	Pullman

Istituto Comprensivo 'Don Lorenzo Milani' - Turbigo

03/05/2012	Robecchetto e dintorni "Zaino in spalla"	1 giorno 08.30 / 17.30	Robecchetto Scuola Secondaria	1° A/B	54	6	A piedi
04/05/2012	Boario Terme Archeopark	1 giorno 06.30 / 20.00	Robecchetto Scuola Primaria	3° A/B	51	4	Pullman
04/05/2012	Rivolta d'Adda	1 giorno 07.30 / 18.30	Turbigo Scuola Primaria	3° A/B/C/D	85	10 + 2	Pullman
09/05/2012	Turbigo Villa Gray	½ giornata 09.30 / 11.30	Turbigo Scuola Infanzia	Margherite	25	3	Scuolabus
11/05/2012	Robecchetto e dintorni "Zaino in spalla"	1 giorno 08.30 / 17.30	Robecchetto Scuola Secondaria	2° A/B/C	62	6	A piedi
14/05/2012	Turbigo Vita Mayer	½ giornata 10.00 / 11.30	Turbigo Scuola Infanzia	Fiordalisi	27	2	Scuolabus
18/05/2012	Robecchetto e dintorni "Zaino in spalla"	1 giorno 08.30 / 17.30	Robecchetto Scuola Secondaria	3° A/B	41	4	A piedi
18/05/2012	Rivolta d'Adda Parco della Preistoria	1 giorno 08.00 / 17.30	Turbigo Scuola Infanzia	Papaveri Ranuncoli Margherite Violette	49	7	Pullman
25/05/2012	Ozzero Azienda Agricola "Cascina Selva"	1 giorno 08.15 / 16.30	Turbigo Scuola Primaria	1° A/B/C/D	82	9	Pullman
25/05/2012	Caravino Castello di Masino	1 giorno 09.00 / 17.00	Turbigo Scuola Primaria	2° A/B/C	70	6	Pullman doppio
30/05/2012	Turbigo Parco Arbusta Pic-Nic	½ giorno 09.45 / 14.30	Turbigo Scuola Infanzia	Papaveri Ranuncoli Margherite Fiordalisi Violette	13 5	12	A piedi

8. Calendario scolastico

Avvio e termine anno scolastico			
giorno	data	scuola interessata	evento
lunedì	12/09/2011	Tutte le scuole	inizio attività didattica
da lunedì a venerdì	04/06/2012 08/06/2012	Scuole secondarie	solo lezioni antimeridiane
venerdì	08/06/2012	Scuole primarie	termine attività didattica ore 12.30
venerdì	08/06/2012	Scuola secondaria Turbigo	termine attività didattica
sabato	09/06/2012	Scuola secondaria Robecchetto	termine attività didattica
da lunedì a venerdì	25/06/2012 29/06/2012	Scuola infanzia	attività fino alle 13.30
venerdì	29/06/2012	Scuola infanzia	termine attività didattiche
Elenco chiusure			
lunedì	19/09/2011	Scuole Turbigo	S. Patrono – Delibera C.I.
lunedì e martedì	31/10/2011 01/11/2011	Tutte le scuole	Festa di tutti i Santi e ponte
giovedì	08/12/2011	Tutte le scuole	Immacolata
venerdì	09/12/2011	Scuola infanzia e primaria Turbigo Scuola primaria Robecchetto	Ponte Immacolata - Delibera C.I.
da venerdì a domenica	23/12/2011 08/01/2012	Tutte le scuole	Vacanze natalizie
venerdì e sabato	24/02/2012 25/02/2012	Tutte le scuole	Carnevale
da giovedì a martedì	05/04/2012 10/04/2012	Tutte le scuole	Vacanze pasquali
mercoledì	25/04/2012	Tutte le scuole	Anniversario della Liberazione
lunedì martedì	30/04/2012 01/05/2012	Tutte le scuole	Festa del Lavoro e ponte
lunedì	07/05/2012	Scuola infanzia e primaria Turbigo	Fiera di maggio - Delibera C.I.
lunedì	28/05/2012	Scuole Robecchetto	S. Patrono – Delibera C.I.
sabato	02/06/2012	Tutte le scuole	Festa della Repubblica

Per raggiungere il monte ore annuale, gli alunni della scuola secondaria di Turbigo frequenteranno la scuola anche

- sabato 17/09/11
- sabato 22/10/11 "Campestre"
- sabato 26/11/11 "Orientamento"
- sabato 12/05/12 o 19/05/2012 "Giochi d'Istituto"

Per raggiungere il monte ore annuale, gli alunni della scuola secondaria di Robecchetto frequenteranno la scuola anche

- per un'intera giornata con uscita a piedi sul territorio il 3 maggio per le classi prime
- per un'intera giornata con uscita a piedi sul territorio l'11 per le classi seconde
- per un'intera giornata con uscita a piedi sul territorio il 18 maggio per le classi terze

- nel pomeriggio del 27/1/2012 per la "Giornata della memoria"
- nel pomeriggio dell'1/6/2012 per Gioco Sport

Gli esami di stato conclusivi del primo ciclo si svolgeranno nel periodo compreso tra lunedì 11 e sabato 30 giugno 2012, con prova nazionale fissata per lunedì 18/06/2012 (O.M. n. 68 del 1/08/2011).

9. Formazione, aggiornamento docenti e seminari per i genitori

Il piano di formazione 2011/2012 prevede il corso per docenti sui disturbi specifici d'apprendimento, tenuto dalla funzione strumentale e referente d'istituto.

Per le figure sensibili nell'ambito della sicurezza sono previsti corsi per il Dirigente scolastico e per i responsabili di plesso ASPP (Addetto al Servizio di Prevenzione e Protezione), tenuti nella scuola polo "Bernocchi" di Legnano; per tutti i collaboratori scolastici si terrà presso l'Istituto un corso di aggiornamento per il "Primo soccorso", organizzato da Arcadia.

Per i genitori sono stati programmati incontri sulla Legge 8 ottobre 2010, n° 170 (DSA) e sulla valutazione.